Druckrohr PE80 110 mm x 10,0 mm Glatt SDR11 12,5bar Schwarz/Blau 6m DVGW (0390009)

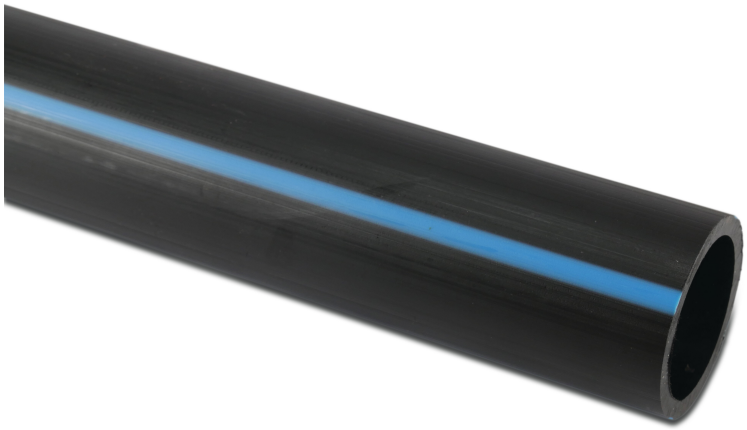

bevo
bringing water to life

TECHNISCHE DATEN

Farbe	Schwarz/Blau
Werkstoff	PE80
Zulassung	DVGW
Anschluss	Glatt
Länge	6 m
Klasse	SDR11
Arbeitsdruck	12,5 bar
Maß	110 mm
Wandstärke	10,0 mm

Generiert am: 02.10.2025

bevo Vertriebs GmbH
Industriestraße 18
32602 VLOTHO-EXTER
Deutschland
+49 (0) 5228 959 0
info@bevo.com
http://www.bevo.com

bevo
bringing water to life