# Foras Kreiselpumpe Gusseisen DN65 x 65 mm x DN40 x 40 mm DIN Flansch 10bar 8.8A 230/400VAC Blau Typ MN40 160 A (0920301)



bevo
bringing water to life

# TECHNISCHE DATEN

| | |
|---|---|
| Farbe | Blau |
| Werkstoff | Gusseisen |
| Material Laufrad 1 | Gusseisen |
| Anschluss | DIN Flansch |
| Max. Temperatur | 90 °C |
| Minimale Mediumtemperatur (kontinuierlich) | -10 °C |
| Maximale Umgebungstemperatur | 40 °C |
| Minimale Umgebungstemperatur | 0 °C |
| Typ | MN40 160 A |
| Leistung | 5.5 PS |
| Max. Förderhöhe | 33.8 M |
| Maß | DN65 x 65 mm x DN40 x 40 mm |
| Gleitringdichtung | Typ H |
| WebshopURL | https://www.bevo.com/de-de/foras-kreiselpumpe-gusseisen-dn65-x-65-mm-x-dn40-x-40-mm-din-flansch-10bar-8.8a-230-400vac-blau-typ-mn40-160-a-0920301 |

| | |
|---|---|
| Länge | 500 mm |
| Spannung | 230/400VAC |
| Breite | 245 mm |
| Gewicht | 56.5 kg |
| Leistung | 4 kW |
| Höhe | 292 mm |
| Max Durchfluss | 42 $m^3/h$ |
| BEP Kapazität | 37 |
| BEP Förderhöhe | 27 |
| Effizienz | 56 % |
| Druck | 40 |
| Saug | 65 |
| Packungsgrösse L/B/H | 602 x 263 x 395 mm |

# ABMESSUNGEN

| | |
|---|---|
| Cb-1 | 132 mm |
| Cl-1 | 80 mm |
| Ct-1 | 160 mm |
| G-1 | 190 mm |

| | |
|---|---|
| H | 292 mm |
| H | 292 mm |
| L | 500 mm |
| Mc | 70 mm |
| O | 14 mm |
| W-1 | 240 mm |
| W-2 | 245 mm |
| ØDi-1 | 65 mm |
| ØDi-2 | 40 mm |

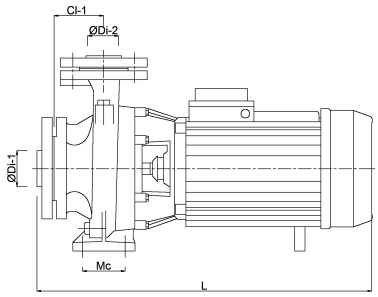


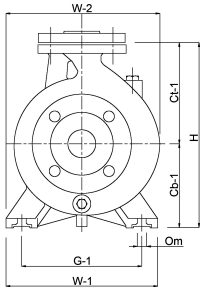


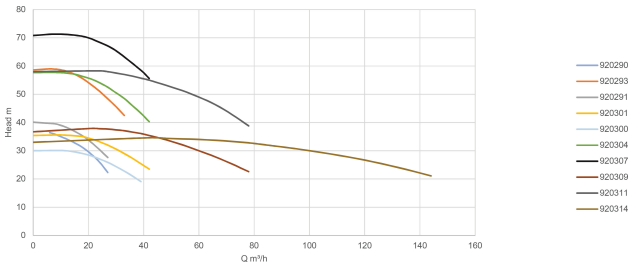


# PRODUKTINFORMATIONEN

Im Lieferumfang der Pumpen sind Gegenflansche mit Innengewinde enthalten.
Gleitringdichtung.
Maximale Wassertemperatur 90° C.

# Generiert am: 31.10.2026

bevo Vertriebs GmbH
Industriestraße 18
32602 VLOTHO-EXTER
Deutschland
+49 (0) 5228 959 0
info@bevo.com
http://www.bevo.com

bevo
bringing water to life