VDL Reparaturkupplung PVC-U 110/90 mm x 75 mm Klebemuffe/Klebestutzen x Klemm 10bar Grau Typ Weich (7018333)

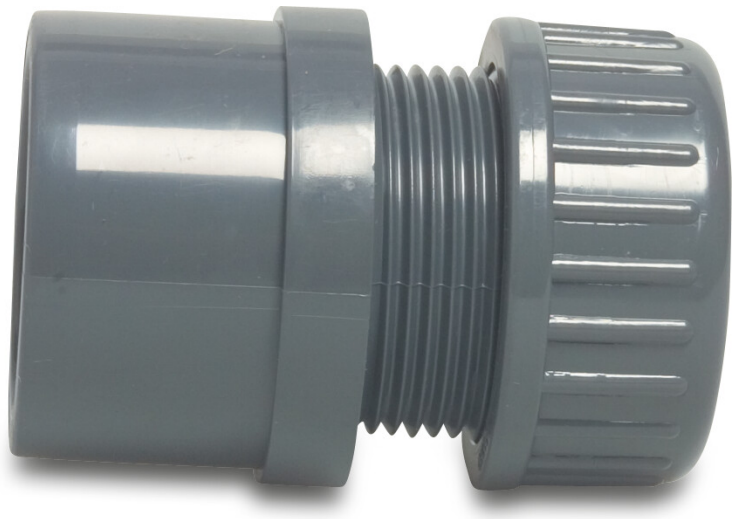

Van de Lande

bevo
bringing water to life

TECHNISCHE DATEN

Farbe	Grau
Typ	Weich
Werkstoff	PVC-U
Anschluss	Klebemuffe/Klebestutzen x Klemm
Arbeitsdruck	10 bar
Maß	110/90 mm x 75 mm
WebshopURL	https://www.bevo.com/de-de/vdl-reparaturkupplung-pvc-u-110-90-mm-x-75-mm-klebemuffe-klebestutzen-x-klemm-10bar-grau-typ-weich-7018333

ABMESSUNGEN

Hi-1	61 mm
Lb	127 mm
ØDi-1	90 mm
ØDi-2	75 mm
ØDo-1	110 mm

Generiert am: 30.10.2026

bevo Vertriebs GmbH
Industriestraße 18
32602 VLOTHO-EXTER
Deutschland
+49 (0) 5228 959 0
info@bevo.com
http://www.bevo.com

bevo
bringing water to life