Druckrohr PE100 125 mm x 7,4 mm Glatt SDR17 10bar Schwarz/Blau 12m DVGW

(7023748)

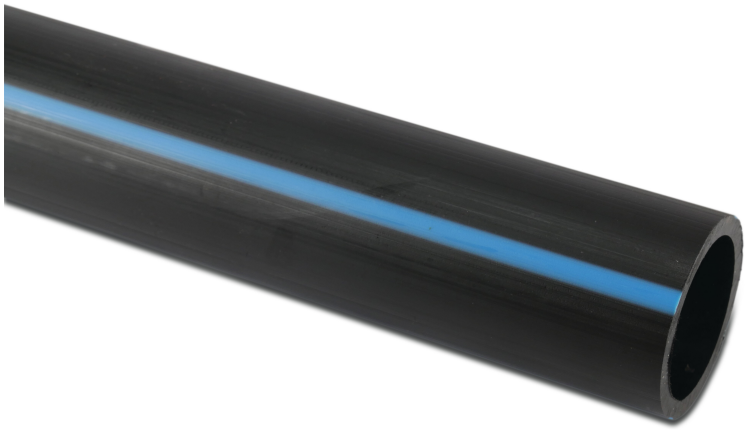

bevo

bringing water to life

TECHNISCHE DATEN

Farbe	Schwarz/Blau
Werkstoff	PE100
Zulassung	DVGW
Anschluss	Glatt
Länge	12 m
Klasse	SDR17
Expansionskoeffizient	0.2
Arbeitsdruck	10 bar
Typ	
Maß	125 mm
Wandstärke	7,4 mm

PRODUKTINFORMATIONEN

Nach DIN 8074/8075

Generiert am: 06.10.2025

bevo Vertriebs GmbH
Industriestraße 18

bevo
bringing water to life

32602 VLOTHO-EXTER
Deutschland
+49 (0) 5228 959 0
info@bevo.com
http://www.bevo.com

bevo
bringing water to life