Flotide Skimmer ABS 1 1/2" Innengewinde Weiß rechteckig Typ Standard (0181011)

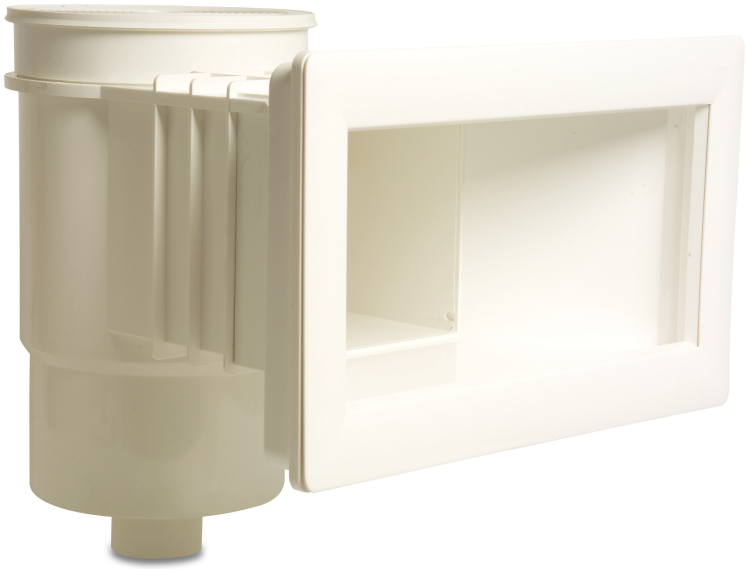

FLOTIDE

bevo
bringing water to life

TECHNISCHE DATEN

Farbe	Weiß
Typ	Standard
Werkstoff	ABS
Geeignet für	Folienbecken
Modell	rechteckig
Anschluss	Innengewinde
Länge	412 mm
Breite	355 mm
Maß	1 1/2"

ABMESSUNGEN

E	173 mm
H	137 mm
A	412 mm
B	349 mm
C	355 mm
D	218 mm

bevo
bringing water to life

F	218 mm
G	292 mm

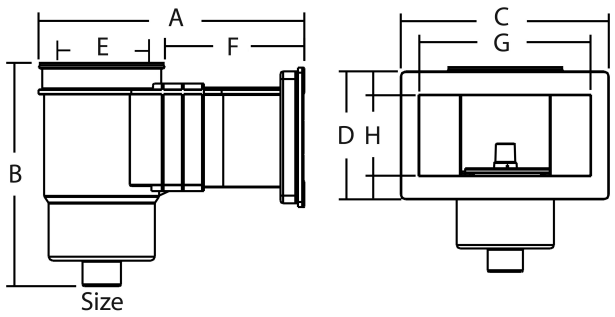

PRODUKTINFORMATIONEN

ABS, weiß

Generiert am: 02.10.2025

bevo Vertriebs GmbH
Industriestraße 18
32602 VLOTHO-EXTER
Deutschland
+49 (0) 5228 959 0
info@bevo.com
http://www.bevo.com

bevo
bringing water to life