Foras Pompa odśrodkowa żeliwo DN65 x 65 mm x DN40 x 40 mm kołnierz DIN 10bar 8.8A 230/400VAC niebieski typ MN40 160 A (0920301)



bevo
bringing water to life

SPECYFIKACJE TECHNICZNE

Kolor	niebieski
Materiał	żeliwo
Materiał wirnika 1	żeliwo
Połączenie	kołnierz DIN
Maks. temperatura	90 °C
Minimalna średnia temperatura (stała)	-10 °C
Maksymalna temperatura otoczenia	40 °C
Minimum ambient temperature	0 °C
Typ	MN40 160 A
Moc wyjścia	5.5 KM
Maks. Wys. Pod.	33.8 m
Rozmiar	DN65 x 65 mm x DN40 x 40 mm
Uszczelka	typ H
WebshopURL	https://www.bevo.com/pl-pl/foras-pompa-odsrodkowa-zeliwo-dn65-x-65-mm-x-dn40-x-40-mm-kolnierz-din-10bar-8.8a-230-400vac-niebieski-typ-mn40-160-a-0920301

Długość	500 mm
Napięcie	230/400VAC
Szerokość	245 mm
Waga	56.5 kg
Moc	4 kW
Wysokość	292 mm
Maks. przepływ	42 m^3/h
Wydajność BEP	37
Podnoszenie BEP	27
Wydajność	56 %
Nacisk	40
Ssanie	65
Wymiary opakowania Dł. Szer. Wys.	602 x 263 x 395 mm

WYMIARY

Cb-1	132 mm
Cl-1	80 mm
Ct-1	160 mm

G-1	190 mm
H	292 mm
H	292 mm
L	500 mm
Mc	70 mm
O	14 mm
W-1	240 mm
W-2	245 mm
ØDi-1	65 mm
ØDi-2	40 mm

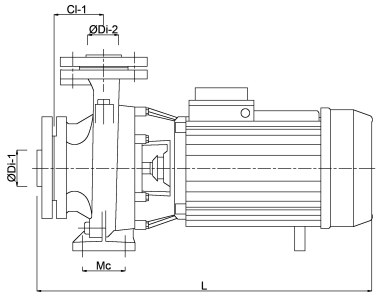

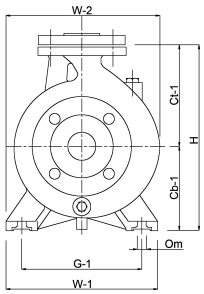

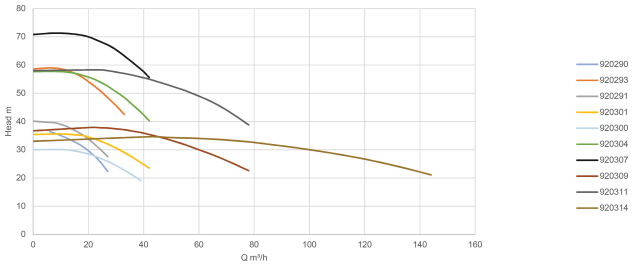

INFORMACJE O PRODUKCIE

Pompy są dostarczane w komplecie z przeciwkołnierzem z gwintem żeńskim.
Uszczelnienie mechaniczne.
Maksymalna temperatura pompowanej cieczy to 90 °C.

Wygenerowano w dniu: 31.10.2026

Bevo Poland Sp. z o.o.
ul. Logistyczna 5
Dąbrówka
62-070 Dopiewo
Polska
+48 61 641 41 02
info@bevo.pl
http://www.bevo.com

bevo
bringing water to life