Foras Pompa odśrodkowa żeliwo DN65 x 65 mm x DN40 x 40 mm kołnierz DIN 10bar 22.3A 400/690VAC niebieski typ MN40 250 B (0920307)



FORAS WATER PUMPS

bevo
bringing water to life

SPECYFIKACJE TECHNICZNE

Kolor	niebieski
Materiał	żeliwo
Materiał wirnika 1	żeliwo
Połączenie	kołnierz DIN
Maks. temperatura	90 °C
Minimalna średnia temperatura (stała)	-10 °C
Maksymalna temperatura otoczenia	40 °C
Minimum ambient temperature	0 °C
Typ	MN40 250 B
Moc wyjścia	15 KM
Maks. Wys. Pod.	73.7 m
Rozmiar	DN65 x 65 mm x DN40 x 40 mm
Uszczelka	typ H
WebshopURL	https://www.bevo.com/pl-pl/foras-pompa-odsrodkowa-zeliwo-dn65-x-65-mm-x-dn40-x-40-mm-kolnierz-din-10bar-22.3a-400-690vac-niebieski-typ-mn40-250-b-0920307

Długość	630 mm
Napięcie	400/690VAC
Szerokość	322 mm
Waga	105 kg
Moc	11 kW
Wysokość	405 mm
Maks. przepływ	42 m^3/h
Wydajność BEP	31
Podnoszenie BEP	65
Wydajność	48 %
Nacisk	40
Ssanie	65
Wymiary opakowania Dł. Szer. Wys.	666 x 346 x 471 mm

WYMIARY

Cb-1	180 mm
Cl-1	100 mm
Ct-1	225 mm

G-1	250 mm
H	405 mm
H	405 mm
L	630 mm
Mc	95 mm
O	14 mm
W-1	320 mm
W-2	322 mm
ØDi-1	65 mm
ØDi-2	40 mm

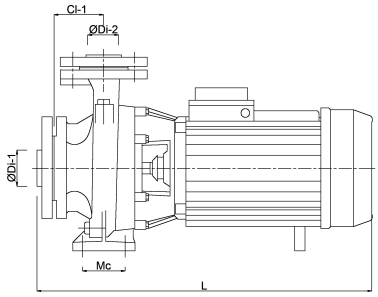

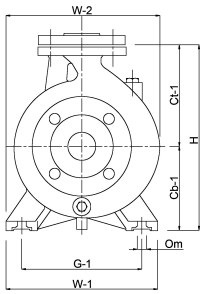

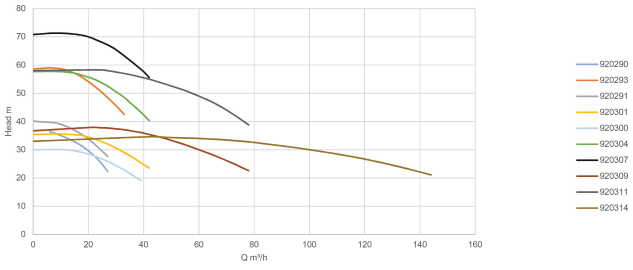

INFORMACJE O PRODUKCIE

Pompy są dostarczane w komplecie z przeciwkołnierzem z gwintem żeńskim.
Uszczelnienie mechaniczne.
Maksymalna temperatura pompowanej cieczy to 90 °C.

Wygenerowano w dniu: 31.10.2026

Bevo Poland Sp. z o.o.
ul. Logistyczna 5
Dąbrówka
62-070 Dopiewo
Polska
+48 61 641 41 02
info@bevo.pl
http://www.bevo.com

bevo
bringing water to life