# Foras Pompa odśrodkowa żeliwo DN50 x 50 mm x DN32 x 32 mm kołnierz DIN 10bar 6.8A 230/400VAC niebieski typ MN32 160 A (0920290)



bevo
bringing water to life

# SPECYFIKACJE TECHNICZNE

| | |
|---|---|
| Kolor | niebieski |
| Materiał | żeliwo |
| Materiał wirnika 1 | żeliwo |
| Połączenie | kołnierz DIN |
| Maks. temperatura | 90 °C |
| Minimalna średnia temperatura (stała) | -10 °C |
| Maksymalna temperatura otoczenia | 40 °C |
| Minimum ambient temperature | 0 °C |
| Typ | MN32 160 A |
| Moc wyjścia | 4 KM |
| Maks. Wys. Pod. | 36.1 m |
| Rozmiar | DN50 x 50 mm x DN32 x 32 mm |
| Uszczelka | typ C |
| WebshopURL | https://www.bevo.com/pl-pl/foras-pompa-odsrodkowa-zeliwo-dn50-x-50-mm-x-dn32-x-32-mm-kolnierz-din-10bar-6.8a-230-400vac-niebieski-typ-mn32-160-a-0920290 |

| | |
|---|---|
| Długość | 490 mm |
| Napięcie | 230/400VAC |
| Szerokość | 240 mm |
| Waga | 47 kg |
| Moc | 3 kW |
| Wysokość | 292 mm |
| Maks. przepływ | 27 $m^3/h$ |
| Wydajność BEP | 18 |
| Podnoszenie BEP | 31 |
| Wydajność | 56 % |
| Nacisk | 32 |
| Ssanie | 50 |
| Wymiary opakowania Dł. Szer. Wys. | 551 x 250 x 341 mm |

# WYMIARY

| | |
|---|---|
| Cb-1 | 132 mm |
| Cl-1 | 80 mm |
| Ct-1 | 160 mm |

| | |
|---|---|
| G-1 | 190 mm |
| H | 292 mm |
| H | 292 mm |
| L | 490 mm |
| Mc | 70 mm |
| O | 14 mm |
| W-1 | 240 mm |
| W-2 | 240 mm |
| ØDi-1 | 50 mm |
| ØDi-2 | 32 mm |

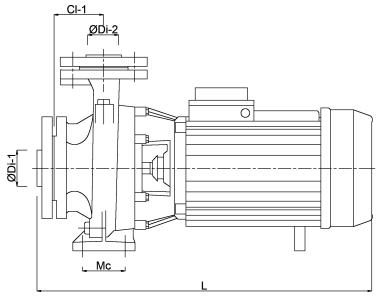


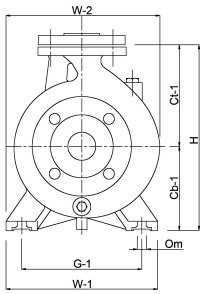


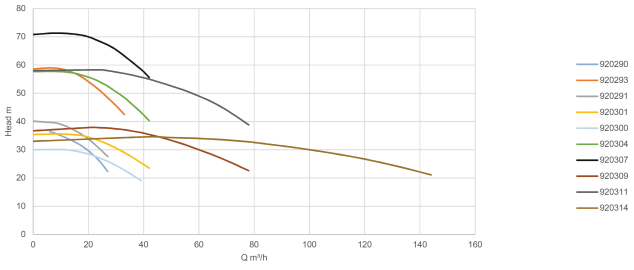


# INFORMACJE O PRODUKCIE

Pompy są dostarczane w komplecie z przeciwkołnierzem z gwintem żeńskim.
Uszczelnienie mechaniczne.
Maksymalna temperatura pompowanej cieczy to 90 °C.

# Wygenerowano w dniu: 31.10.2026

Bevo Poland Sp. z o.o.
ul. Logistyczna 5
Dąbrówka
62-070 Dopiewo
Polska
+48 61 641 41 02
info@bevo.pl
http://www.bevo.com

bevo
bringing water to life