Foras Pompa odśrodkowa żeliwo DN50 x 50 mm x DN32 x 32 mm kołnierz DIN 10bar 8.9A 230/400VAC niebieski typ MN32 200 C (0920291)



bevo
bringing water to life

SPECYFIKACJE TECHNICZNE

Kolor	niebieski
Materiał	żeliwo
Materiał wirnika 1	żeliwo
Połączenie	kołnierz DIN
Maks. temperatura	90 °C
Minimalna średnia temperatura (stała)	-10 °C
Maksymalna temperatura otoczenia	40 °C
Minimum ambient temperature	0 °C
Typ	MN32 200 C
Moc wyjścia	5.5 KM
Maks. Wys. Pod.	40.2 m
Rozmiar	DN50 x 50 mm x DN32 x 32 mm
Uszczelka	typ H
WebshopURL	https://www.bevo.com/pl-pl/foras-pompa-odsrodkowa-zeliwo-dn50-x-50-mm-x-dn32-x-32-mm-kolnierz-din-10bar-8.9a-230-400vac-niebieski-typ-mn32-200-c-0920291

Długość	565 mm
Napięcie	230/400VAC
Szerokość	268 mm
Waga	65.5 kg
Moc	4 kW
Wysokość	340 mm
Maks. przepływ	27 m^3/h
Wydajność BEP	22
Podnoszenie BEP	32
Wydajność	53 %
Nacisk	32
Ssanie	50
Wymiary opakowania Dł. Szer. Wys.	602 x 263 x 395 mm

WYMIARY

Cb-1	160 mm
Cl-1	80 mm
Ct-1	180 mm

G-1	190 mm
H	340 mm
H	340 mm
L	565 mm
Mc	70 mm
O	14 mm
W-1	240 mm
W-2	268 mm
ØDi-1	50 mm
ØDi-2	32 mm

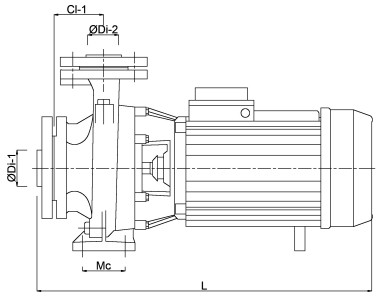

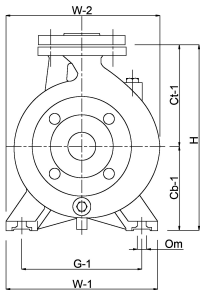

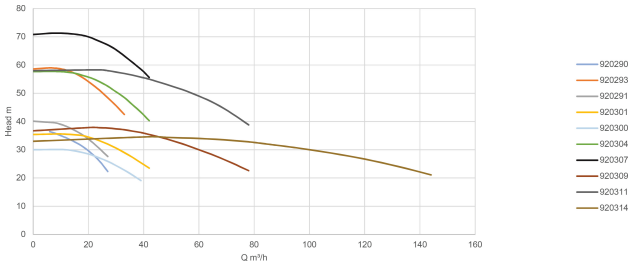

INFORMACJE O PRODUKCIE

Pompy są dostarczane w komplecie z przeciwkołnierzem z gwintem żeńskim.
Uszczelnienie mechaniczne.
Maksymalna temperatura pompowanej cieczy to 90 °C.

Wygenerowano w dniu: 31.10.2026

Bevo Poland Sp. z o.o.
ul. Logistyczna 5
Dąbrówka
62-070 Dopiewo
Polska
+48 61 641 41 02
info@bevo.pl
http://www.bevo.com

bevo
bringing water to life