# Rura odpływowa PE40 regenerowany 108 mm x 108 mm x 4,2 mm żeńskie x męskie SDR26 6m typ Bauer (7044119)

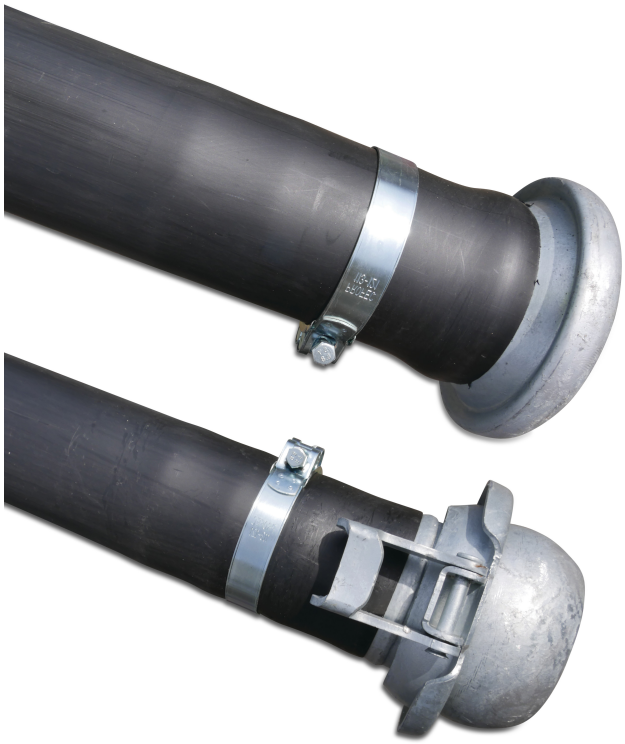

bevo
bringing water to life

# SPECYFIKACJE TECHNICZNE

| | |
|---|---|
| Typ | Bauer |
| Materiał | PE40 regenerowany |
| Połączenie | żeńskie x męskie |
| Długość | 6 m |
| Kąt gięcia | 15 ° |
| Rozmiar | 108 mm |
| WebshopURL | https://www.bevo.com/pl-pl/rura-odplywowa-pe40-regenerowany-108-mm-x-108-mm-x-4-2-mm-zenskie-x-meskie-sdr26-6m-typ-bauer-7044119 |
| Klasa | SDR26 |
| Grubość ścianki | 4,2 mm |

## Wygenerowano w dniu: 03.11.2026

Bevo Poland Sp. z o.o.
ul. Logistyczna 5
Dąbrówka
62-070 Dopiewo
Polska
+48 61 641 41 02
info@bevo.pl
http://www.bevo.com