VDL Złącze naprawcze przejściowe PVC-U 75/63 mm x 50 mm KW/KZ x zacisk 10bar szary typ Miękki (0110057)

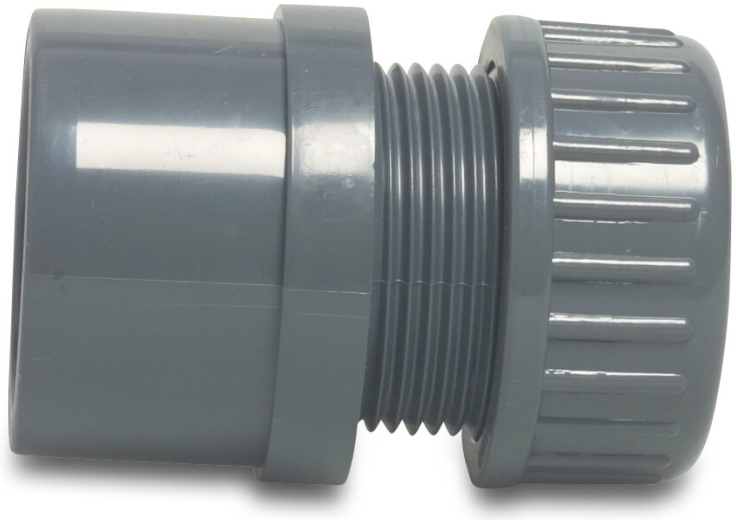

Van de Lande

bevo
bringing water to life

SPECYFIKACJE TECHNICZNE

Kolor	szary
Typ	Miękki
Materiał	PVC-U
Połączenie	KW/KZ x zacisk
Ciśnienie	10 bar
Rozmiar	75/63 mm x 50 mm
WebshopURL	https://www.bevo.com/pl-pl/vdl-zlacze-naprawcze-przejsciowe-pvc-u-75-63-mm-x-50-mm-kw-kz-x-zacisk-10bar-szary-typ-miekki-0110057

WYMIARY

Hi-1	44 mm
Lb	94 mm
ØDi-1	63 mm
ØDi-2	50 mm
ØDo-1	75 mm

Wygenerowano w dniu: 30.10.2026

Bevo Poland Sp. z o.o.
ul. Logistyczna 5
Dąbrówka
62-070 Dopiewo
Polska
+48 61 641 41 02
info@bevo.pl
http://www.bevo.com

bevo
bringing water to life