Foras Pompa odśrodkowa żeliwo DN65 x 65 mm x DN40 x 40 mm kołnierz DIN 10bar 15.1A 400/690VAC niebieski typ MN40 200 A (0920304)



bevo
bringing water to life

SPECYFIKACJE TECHNICZNE

Kolor	niebieski
Materiał	żeliwo
Materiał wirnika 1	żeliwo
Połączenie	kołnierz DIN
Maks. temperatura	90 °C
Minimalna średnia temperatura (stała)	-10 °C
Maksymalna temperatura otoczenia	40 °C
Minimum ambient temperature	0 °C
Typ	MN40 200 A
Moc wyjścia	10 KM
Maks. Wys. Pod.	56.2 m
Rozmiar	DN65 x 65 mm x DN40 x 40 mm
Uszczelka	typ H
WebshopURL	https://www.bevo.com/pl-pl/foras-pompa-odsrodkowa-zeliwo-dn65-x-65-mm-x-dn40-x-40-mm-kolnierz-din-10bar-15.1a-400-690vac-niebieski-typ-mn40-200-a-0920304

Długość	590 mm
Napięcie	400/690VAC
Szerokość	273 mm
Waga	81 kg
Moc	7.5 kW
Wysokość	340 mm
Maks. przepływ	42 m^3/h
Wydajność BEP	34
Podnoszenie BEP	48
Wydajność	57 %
Nacisk	40
Ssanie	65
Wymiary opakowania Dł. Szer. Wys.	627 x 287 x 408 mm

WYMIARY

Cb-1	160 mm
Cl-1	100 mm
Ct-1	180 mm

G-1	212 mm
H	340 mm
H	340 mm
L	590 mm
Mc	70 mm
O	14 mm
W-1	265 mm
W-2	273 mm
ØDi-1	65 mm
ØDi-2	40 mm

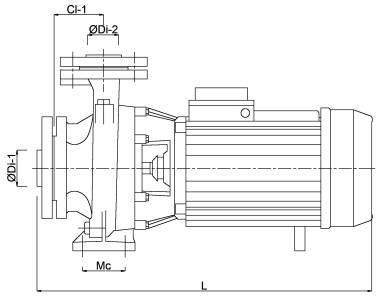

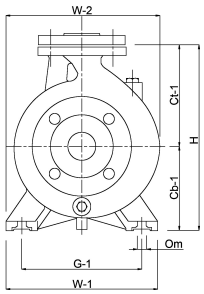

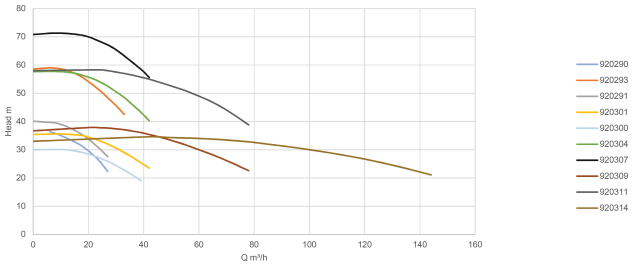

INFORMACJE O PRODUKCIE

Pompy są dostarczane w komplecie z przeciwkołnierzem z gwintem żeńskim.
Uszczelnienie mechaniczne.
Maksymalna temperatura pompowanej cieczy to 90 °C.

Wygenerowano w dniu: 31.10.2026

Bevo Poland Sp. z o.o.
ul. Logistyczna 5
Dąbrówka
62-070 Dopiewo
Polska
+48 61 641 41 02
info@bevo.pl
http://www.bevo.com

bevo
bringing water to life