Mufa przejściowa przejściowa PVR 25 mm x 3/4" KW x GW 12,5bar niebieski typ wzmocniony (0101637)

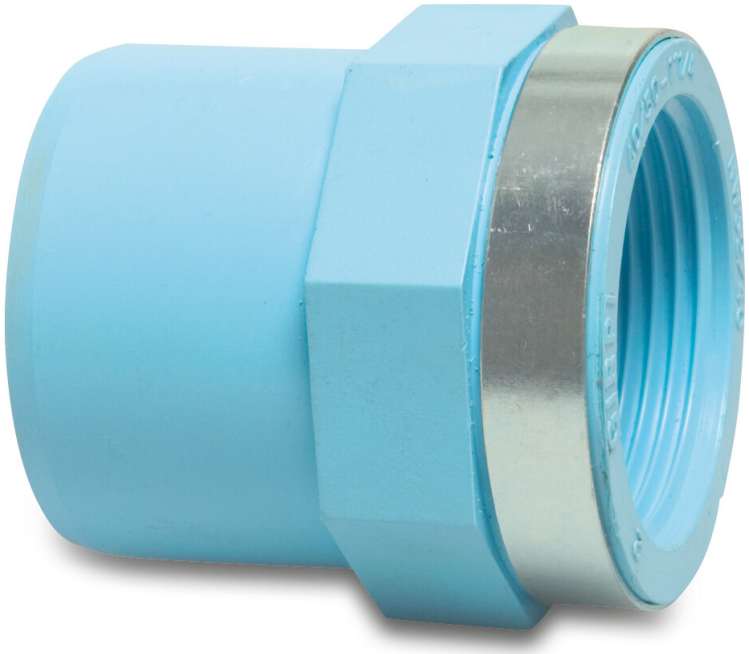

bevo
bringing water to life

SPECYFIKACJE TECHNICZNE

Kolor	niebieski
Typ	wzmocniony
Materiał	PVR
Połączenie	KW x GW
Ciśnienie	12,5 bar
Rozmiar	25 mm x 3/4"
WebshopURL	https://www.bevo.com/pl-pl/mufa-przejsciowa-przejsciowa-pvr-25-mm-x-3-4-kw-x-gw-12-5bar-niebieski-typ-wzmocniony-0101637

Wygenerowano w dniu: 30.10.2026

Bevo Poland Sp. z o.o.
ul. Logistyczna 5
Dąbrówka
62-070 Dopiewo
Polska
+48 61 641 41 02
info@bevo.pl
http://www.bevo.com