Övergångsmuff PVR 25 mm x 3/4" limsockel x invändig gänga 12,5bar blå type förstärkt (0101637)

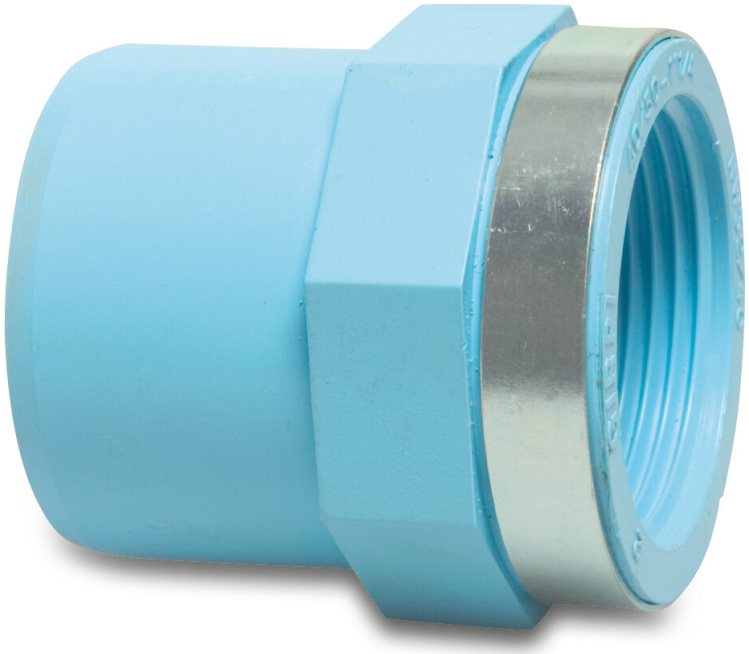

bevo
bringing water to life

TEKNISKA SPECIFIKATIONER

Färg	blå
Typ	förstärkt
Material	PVR
Anslutning	limsockel x invändig gänga
Tryck	12,5 bar
Storlek	25 mm x 3/4"
WebshopURL	https://www.bevo.com/sv-se/oevergaangsmuff-pvr-25-mm-x-3-4-limsockel-x-invaendig-gaenga-12-5bar-blaa-type-foerstaerkt-0101637

Genererad den: 30/10/2026

Bevo Nordic A/S
Pakhusgården 54
5000 Odense C
Danmark
+45 66 19 25 45
info@bevo.dk
http://www.bevo.com